

日本語の翼で
未来を拓く



東京語文學院日本語中心

<http://www.j-study.net>

**TOKYO INSTITUTE OF LANGUAGE
JAPANESE LANGUAGE CENTER**



問候

當今日本不論科學技術、經濟，或金融等各領域之發展，皆可說是位於世界的頂尖，能學習這樣先進的文化與知識，進而貢獻社會，對自己來說，不也是非常開心且有意義的一件事嗎？而為了能在日本留學並獲得良好成果，讓自己擁有日語能力是首要的必備條件。

我以前也曾在日本留學，並在學習日語及日本文化時遇過許多困難與挫折，因為有過這般的體驗，促使我想為也是同樣來日本留學的學生們做些什麼，這也是當初成立這所學校的目的。當你在看這篇文章時，已經是一位可以努力探索屬於自己光明燦爛的「明天」的人。請透過來日本留學的過程，更了解日本，同時更了解其他國家，進而更了解自己的國家。

我確信你來日本所學到的知識與所得到的經驗，必定會讓你的「明天」更為燦爛。

在你實現明日夢想的路上，本學院將盡力提供一切你所需要的協助，這也是我們由衷的希望。

學歷：台灣國立成功大學文學部學士
日本國立東京教育大學(現、筑波大學)博士課程終了
職歷：本學院會長、校長
專修大學講師(1983~2007)
駒沢大學講師(1974~1981)
台灣國立嘉義女中教師(1961~1964)

前校長 會長 林 銀

大家對於日本留學抱持著許多期望和不安。在這段充滿挑戰的旅程中，我們必定會面對各種困難，但只要能夠堅持並克服這些考驗，我們將茁壯成長。

來到日本語學校不僅僅是學習日語，更是理解日本文化和生活方式，還能無形中吸收生活中的日語表達，使日語漸漸融入自己的生活中，快樂學習，事半功倍。人生中有許多選擇，每條路徑都有其獨特的風景。留學不僅擴展了我們的世界觀和交友圈，也豐富了我們的生活經驗，在不斷的挑戰中，讓我們更加深刻地認識自己，並且了解自己的人生價值。留學不只是一段時間，更是一次難忘的人生體驗。在這個過程中，我們除了會遇到快樂和有趣的時刻，也會面對挑戰和挫折。然而，在每一次克服困難和迎接挑戰之後，都是我們成長和進步的機會。這些寶貴的經驗和收穫將幫助我們建立起自信心和堅定的信念，請相信自己，努力實現夢想，為自己的明天提供多一項選擇！

學歷：明治大學理工學部
現職：本學院校長

校長 洪 肇洋

特色 強項

1

少人數、小班制教學

針對學生日語程度精細分班,因材施教。每班人數約為10~15人,充分掌握每一位學生的學習狀況加以指導,且全程使用「日語」直接法來做教學,增進學生的日語,事半功倍。

2

完善親切的升學指導及多語言的生活指導

擁有豐富升學指導經驗的日本人教師來針對學生的所長及興趣給予親切徹底的指導。即便不了解日本升學資訊的學生也可以找到適合自己未來的方向。為協助學生解決生活上的煩惱及疑難雜症,本校設有同是留學生經驗的中國、台灣、越南、尼泊爾、烏茲別克籍的指導老師,針對每位學生提供指導協助。

3

學習日本文化,認識他國文化

透過茶道、和服的體驗及課外活動來了解學習日本文化,也藉此增加與其他國家學生的交流機會,建立友好關係,並可拓展生活圈與國際觀。

4

備有學生宿舍

在本學院為要支援學生在日本留學,從本院徒步8分設有完善的學生宿舍。且有管理人常駐和巡回,提供安全舒適的生活。附近還有超商和飲食店,非常方便。

5

獎學金

東京語文學院獎學金制度

本學院有設置對出席率良好和成績優秀的學生的獎學金。

獨立行政法人日本學生支援機構(JASSO)

對進日本的大學的私費留學生也有設置獎學金,每月30,000日幣。

【條件】出席率良好,成績優秀。

6

交通方便

池袋車站從JR山手線開始,共有8條線路的龐大電車航站,要去哪裡都方便。車站周邊有代表東京的百貨公司,太陽城等,也是學生找打工累積經驗的最佳場所。

年度日程表

本學院一年分4期,每一學期都有舉辦入學典禮和新生訓練。時間表還安排體驗日本文化,校外學習等等,為要學習日本文化。

4月



入學典禮
新生訓練

5月



黃金週假期
健康檢查

6月

第一次日本留學試驗EJU
春季學期期末考

7月



七夕
第一次日本語能力試驗

8月



暑假
招收4月生
暑期短期班

9月



日文演講比賽
校外學習

10月

迪士尼樂園
(迪士尼海洋)

11月



第二次日本留學試驗
EJU

12月

第二次日本語能力試驗
秋季學期期末考

1月



春節
體驗搗年糕

2月



體驗日本文化
(穿和服,茶道)
畢業考

3月

冬季學期期末考
畢業典禮
春假



募集對象

符合以下任何一項條件即可

1. 在自己本國國內有修完12年教育。
2. 在自己本國國內有修完進高等教育機關資格的課程。

※募集時將實施簡單的基礎學力測驗。

※本校將以測驗結果能力分班，可能和希望進級的班級相異時，請諒解。

申請手續

申請者本人需提交的資料

1. 入學申請書
2. 最終學歷的畢業證明書（結業證明書）或是畢業證書（結業證書）的正本。
3. 最終學歷的成績證明書
4. 照片（3cm × 4cm）8張（3個月內的近照）

有必要時需要提交以下的資料，請準備。

1. 在職證明書（在職的公司單位）（曾有過就職經歷者）
2. 護照複印件
3. 日本語能力測驗等相關證書（例如：日本留學考試EJU，JLPT等）
4. 學習日本語經歷的相關證明書（有上150小時以上的日本語學習證明）

提交經費支付者的資料

經費支付者在日本

1. 保證人的保證書
2. 提交給法務省的經費支付證件
3. 在職證明書或事業證明書
4. 住民稅的徵稅證明書，或納稅證明書
5. 住民票
6. 在留卡的複印件（經費支付人若是在日的外國人）
7. 申請人和經費支付人的關係證明等證件
8. 存款餘額證明書

經費支付人在日本以外（從本國匯款）

1. 保證人的保證書
2. 提交給法務省的經費支付證明
3. 在職證明書
4. 申請人和經費支付人的關係證明的文件（例如，戶籍謄本，關係證明書）
5. 事業證明書和納稅證明書（自營業者）
6. 經費支付人名義的存款餘額證明書
7. 3年份存款存摺或交易明細（只限某部分的國家）

備註：因個人而異，有時必須追加提交證件。證件必須附加日文翻譯（若有必要時會連絡）
以上有關學校及公家機關發行的證明書，原則上都必須在申請提交日起3個月內的證件）

從申請到入學的流程



學校的教職員



讓我們
一起實現夢想吧!

從入學到畢業，在學中我們必在每一個細節為學生盡最大的協助與照顧。日語學習方面日籍教師全程採日語直接法教學。事務方面還有各種語言的職員常駐，若有任何困難都可以用自己的母語諮詢解決留學期間的疑難雜症，在學生活也能感受到家庭的溫馨，因此生活方面，健康方面，日語學習，入學考等等都可以隨時來詢問。

學校生活



日本文化體驗



上課情景



演講比賽



迪士尼樂園



暑假短期課程



畢業典禮

來自各個國家的學生

歐洲

英國，德國，西班牙，土耳其，波蘭，俄羅斯

亞洲

台灣，韓國，中國，越南，尼泊爾，斯里蘭卡，新加坡，馬來西亞

美洲大陸

美國，加拿大，巴西，巴拿馬，秘魯

非洲

南非，埃及，奈及利亞

大洋洲

澳大利亞，紐西蘭

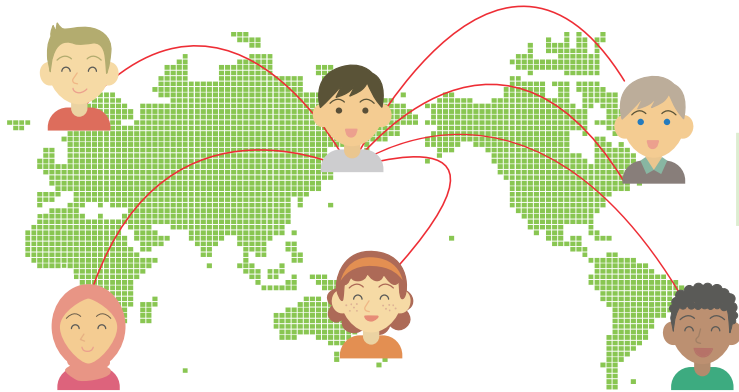

● 主要升學學校及就職公司

國公立大學	東京大學，京都大學，一橋大學，東京農工大學，東京學藝大學，千葉大學，東京海洋大學，東京醫科齒科大學，東京外語大學，筑波大學，群馬大學，信州大學，尾道市立大學，靜岡大學，首都大學東京，山梨大學，埼玉大學，橫濱國立大學
私立大學	慶應義塾大學，早稻田大學，青山學院大學大學院，上智大學，日本大學，中央大學，明治大學，立教大學，法政大學，東京國際大學，武藏野美術大學大學院，上智大學大學院，國學院大學大學院，神奈川大學，尚美學園大學，文化學園大學，東京大學，拓殖大學，聖學院大學，文化學園大學，足利大學
專門學校	江戸川學園おおたかの森專門學校，東京國際ビジネスカレッジ，中央工學院，東京モード學園，東京デザイン專門學校，インターナショナルスクールオブビジネス，早稻田文理專門學校，王子經理專門學校，東京マルチメディア專門學校，TES東京英語專門學校，駿台外語&ビジネス專門學校，富士國際ビジネス專門學校，グレッグ外語專門學校，日本醫療ビジネス大學院，國際デュアルビジネス專門學校，CAD製圖專門學校，東京日建工科專門學校，新宿情報ビジネス專門學校，保育，介護，ビジネス名古屋專門學校，東海學院文化教養專門學校，東京豊島IT醫療福祉專門學校

來自先輩們的訊息



櫻美林大學 大學院
出身地 中國

田麒

來日本之前沒什麼機會說日語，對自己的日語發音完全沒有自信。但是，每天上日語課程後，一點一點開始學習說日語，現在已經可以流暢地和日本人對話。暑假時，有機會去打工，讓我在日本的生活更加習慣。準備升學考試時，因學校的老師們的細心指導下，我順利考上大學院。在日常生活中，遇到任何困難時，學校辦理事務的老師們也可商量，讓我非常安心。



千葉商科大學
出身地 烏茲別克斯坦 MAJIDOV TEMUR

東京語文學院日本語中心擁有非常完善的設施，有許多不同國籍的學生，可以和不同國籍的學生交流成為朋友。並且不是只有學習日語而已，還有體驗穿和服，學習茶道，接觸日本文化的機會等等。休假時，學習老師們和同學們也會策劃種種活動，如郊遊等。學校生活充實愉快。在東京語文學院日本語中心有很多和朋友，老師們的美好回憶。



大手派遣公司勤務
出身地 越南 BUI THU HUYEN

身為從TJL畢業的學姐，我想說一句話，在TJL有許多充滿熱誠且有趣的老師們，還有許多不同國家來的留學生，是非常好的日語學校。我托TJL的福，在此認識從台灣，韓國，馬來西亞，還有其他國家的留學生，且成為好朋友。這些也助於我目前的工作，給我許多知識。各位在學中的學弟學妹們，認真努力學習，該輕鬆就輕鬆，結交更多朋友，在TJL留下難忘美麗的紀念。

班別，教授課程內容

本學院是（財）日本語教育振興協會所認定的學校，主要是支援想考日本的大學，短期大學，專門學校的學生。入學時有日語能力測驗筆試及口試，依照能力分班，有經驗豐富優秀的老師陣容，提供容易理解的教授課程，輕鬆愉快學日文。

課程	升學課程				短期生課程	1個月的暑期短期留學 體驗課程
	2年課程	1年9個月課程	1年6個月課程	1年3個月課程		
修學期間	4月～次翌年3月	7月～次翌年3月	10月～次翌年3月	1月～翌年3月	(從0開始的基礎課程入學是4, 7, 10月) (日本語能力N3以上的, 隨時入學)	
學習內容	初級： 平假名，片假名，寫漢字300字詞以上，使用1500字詞以上的語彙的基本句型，訓練日常會話之正確發音。 中級： 流暢讀寫漢字1000字詞以上及理解6000字詞以上的語彙，加強文章讀寫及自我表現能力，應對各種場面的演講和寫作文。		上級： 讀寫2000字詞以上的漢字，理解10000字詞以上的語彙，訓練閱讀小說，論文等長篇文章的讀解能力，及高度的演講能力。通過1級的日本語檢定，留學生考試以高分為目標。		短期生課程： 學習使用基本句型提高應用各種場合的表現能力，以普通速度進行會話等等的基礎訓練，讓學員能夠在各種場合皆可使用日本語與人會話為目標。	
上課日 授課時段	星期一～星期五 上午班 9：00～12：40 下午班 13：00～16：40					

學費 費用

(標示為日幣)

1 2年課程 (4月入學)	第1年	入學費： 50,000 圓	第2年	學費(1年分)： 600,000 圓
		教材費・課外活動費(1年分)： 50,000 圓		學費(1年分)： 600,000 圓
		設施使用維護費： 25,000 圓		教材費・課外活動費(1年分)： 50,000 圓
		消費稅： 72,500 圓		設施使用維護費： 25,000 圓
		合計： 797,500 圓		消費稅： 67,500 圓
				合計： 742,500 圓
2 1年9個月課程 (7月入學)	第1年	入學費： 50,000 圓	第2年	學費(9個月分)： 450,000 圓
		教材費・課外活動費(1年分)： 50,000 圓		學費(9個月分)： 450,000 圓
		設施使用維護費： 25,000 圓		教材費・課外活動費(9個月分)： 37,500 圓
		消費稅： 2,500 圓		設施使用維護費： 18,750 圓
		合計： 797,500 圓		消費稅： 50,625 圓
				合計： 556,875 圓
3 1年6個月課程 (10月入學)	第1年	入學費： 50,000 圓	第2年	學費(6個月分)： 300,000 圓
		教材費・課外活動費(1年分)： 50,000 圓		學費(6個月分)： 300,000 圓
		設施使用維護費： 25,000 圓		教材費・課外活動費(6個月分)： 25,000 圓
		消費稅： 2,500 圓		設施使用維護費： 12,500 圓
		合計： 797,500 圓		消費稅： 33,750 圓
				合計： 371,250 圓
4 1年3個月課程 (1月入學)	第1年	入學費： 50,000 圓	第2年	學費(3個月)： 150,000 圓
		教材費・課外活動費(1年分)： 50,000 圓		學費(3個月)： 150,000 圓
		設施使用維護費： 25,000 圓		教材費・課外活動費(3個月)： 12,500 圓
		消費稅： 2,500 圓		設施使用維護費： 6,250 圓
		合計： 797,500 圓		消費稅： 16,875 圓
				合計： 185,625 圓

*未含選考料22,000圓

MAP



校舎

本學院有分本校舍，第二校舍和第三校舍。3個校舍都離池袋車站不遠且方便。有如大學的複數校舍，能感受在大學的氛圍生活。

學生宿舍

為了輔助學生在日本求學，本校備有設備齊全的學生宿舍且位於學校附近，享優惠價格入住。

- A** 本校舍
〒171-0014 東京都豊島区池袋3-26-16
(C6出口徒歩8分)
- B** 第二校舍
〒171-0014 東京都豊島区池袋2-78-10
(北口徒歩7分)
- C** 第三校舍
〒171-0014 東京都豊島区池袋4-25-1
絨垂ビル3階
(北口徒歩7分)
- 01** 学生寮1 (学生会館)
- 02** 学生寮2 (妹尾ビル)
- 03** 学生寮3 (語文ハウス)
- 04** 学生寮4 (サンハイツ)

東京語文學院日本語中心

Tokyo Institute of Language Japanese Language Center

學校名 東京語文學院日本語中心
東京出入國在留管理局取次申請校
住 址 東京都豊島区池袋3-26-16
設 立 1986年5月
定員人數 480名
會 長 林 銀 (創立者)
校 長 洪 肇洋
教職員數 教員約40名、職員10名
校舎及宿舍 校舎×3 學生宿舍×4 (共45間房間)



LINE ID: tokyogobun WeChat ID: tokyogobun URL: <http://www.j-study.net>

TEL: 03-3986-4447 FAX: 03-3986-9916